

# Fellowes

## AutoMax™ 200C/200M/150C The World's Toughest Shredders®



Please read these instructions before use.  
Do not discard: keep for future reference.

Lire ces instructions avant utilisation.  
Ne pas jeter : conserver pour référence ultérieure.

Lea estas instrucciones antes de usarlo.  
No las deseche: guárdelas para tenerlas como referencia.

Diese Anleitungen vor Gebrauch genau durchlesen.  
Bitte nicht entsorgen: zur späteren Bezugnahme aufheben

Prima dell'uso, si raccomanda di leggere questo manuale di istruzioni. Conservare il manuale per consultarlo secondo le necessità.

Lees deze instructies voor gebruik.  
Gooi ze niet weg, maar bewaar ze zodat u ze later kunt raadplegen.

Läs dessa anvisningar innan du använder apparaten.  
Släng inte bort, behåll för framtida bruk.

Læs venligst denne vejledning før anvendelse.  
Bør ikke bortskaffes. Behold for fremtidig henvisning.

Lue nämä ohjeet ennen käyttöä.  
Älä hävittää: säilytä myöhempää käyttöä varten.

Vennligst les nøye igjennom denne bruksanvisningen før bruk.  
Ikke kast den: Ta vare på den for senere referanse.

Przed użyciem proszę zapoznać się z tą instrukcją.  
Nie wyrzucać - zachować jako źródło informacji na przyszłość

Перед началом эксплуатации обязательно прочтите данную инструкцию.  
Не выбрасывайте данную инструкцию: сохраните ее для последующего использования.

Παρακαλείσθε να διαβάσετε αυτές τις οδηγίες πριν χρησιμοποιήσετε το προϊόν.  
Μην τις απορρίψετε: κρατήστε τις για μελλοντική αναφορά

Kullanmadan önce lütfen bu talimatları okuyun.  
Atmayın: ileride başvurmak üzere saklayın.

Před použitím si přečtěte tyto pokyny.  
Nelikvidujte: uschovejte pro budoucí použití.

Pred použitím si prečítajte tieto pokyny.  
Nezahadzujte: odložte pre budúce použitie.

Kérjük, hogy használat előtt olvassa el az utasításokat!  
Az utasításokat ne dobja ki; tartsa meg referenciaanyagként való jövőbeni használatra.

Leia estas instruções antes da utilização.  
Não as deite fora: conserve-as para consulta futura.

Pročitajte ove upute prije uporabe.  
Nemojte baciti: sačuvajte za buduću upotrebu.

Molimo da ova uputstva pročitate pre upotrebe.  
Nemojte ih baciti: sačuvajte ih za ubuduće.

Моля, прочетете тези инструкции преди употреба.  
Не изхвърляйте: пазете за справки в бъдеще.

Vă rugăm să citiți aceste instrucțiuni înainte de utilizare.  
Nu aruncați: păstrați pentru o consultare ulterioară.

يرجى الاطلاع على الإرشادات قبل الاستعمال.  
لا يجب التخلص من هذه الإرشادات. ويرجى حفظها للرجوع إليها في المستقبل.

נא לקרוא הוראות אלה לפני השימוש.  
אין להשליך: שמרו לעיונכם בעתיד.



### PODZESPOŁY

- |   |                                     |
|---|-------------------------------------|
| A. Pokrywa niszczarki                         | E. Patrz instrukcje bezpieczeństwa  |
| B. Szczelina do podawania ręcznego            | F. Panel sterowania (patrz poniżej) |
| C. Kółka samonastawne (tylko model 200C/200M) | G. Wysuwany kosz                    |
| D. Przełącznik zasilania                      |                                     |
| ○ 1. WYŁ.                                     |                                     |
| I 2. WŁ.                                      |                                     |

### PANEL STEROWANIA

- |                            |                            |
|----------------------------|----------------------------|
| 1. Przegrzanie (czerwona)  | 4. Otwarty kosz (czerwona) |
| 2. Wymij papier (czerwona) | 5. Cofanie (niebieska)     |
| 3. Kosz pełny (czerwona)   | 6. WŁ./WYŁ.                |
|                            | 7. Uruchomienie            |



### ⚠️ OSTRZEŻENIE: WAŻNE WSKAZÓWKI BEZPIECZEŃSTWA — przeczytać przed użyciem!

- Wymagania dotyczące obsługi, konserwacji i serwisowania przedstawiono w instrukcji obsługi. Przed użyciem niszczarki przeczytać całą instrukcję obsługi.
- Przechowywać poza zasięgiem dzieci i zwierząt domowych. Nie zbliżać rąk do szczeliny wejściowej na papier. Kiedy urządzenie nie jest używane, należy bezwzględnie ustawić jego przełącznik w położeniu WYŁ. lub odłączyć przewód od gniazda zasilania.
- Nie zbliżać do szczelin niszczarki innych materiałów (np. rękawic, biżuterii, ubrań, włosów itd.) niż te, które poddawane są niszczeniu. W przypadku wciągnięcia obiektu przez górną szczelinę przełączyć na Cofanie (◀◀) aż do wysunięcia materiału.
- NIE używać do czyszczenia niszczarki ani w jej pobliżu aerozoli, smarów na bazie ropy naftowej ani smarów w sprayu. DO CZYSZCZENIA NISZCZARKI NIE UŻYWAĆ SPRĘŻONEGO POWIETRZA. Opary nośników lub smarów na bazie ropy naftowej mogą się zapalić, powodując ciężkie obrażenia.
- Unikać dotykania ostrzy tnących, widocznych pod pokrywą niszczarki.
- Przed czyszczeniem lub serwisowaniem wyjąć wtyczkę urządzenia z gniazda zasilania.
- Nie włączać uszkodzonej ani wadliwie działającej niszczarki. Nie rozmontowywać niszczarki. Nie umieszczać niszczarki w pobliżu źródeł ciepła lub wody, ani nad nimi.
- Niszczarka jest wyposażona w przełącznik zasilania (D), który musi być ustawiony w położeniu WŁ. (I), aby niszczarka działała. W razie zagrożenia przestawić przełącznik w położenie WYŁ. (O). Spowoduje to natychmiastowe przerwanie pracy niszczarki.
- Niszczarkę należy podłączyć do odpowiednio uziemionego gniazda ściennego bądź gniazda, w którym napięcie i natężenie prądu są zgodne z wartościami znamionowymi podanymi na etykiecie. Uziemione gniazdo elektryczne musi znajdować się w pobliżu urządzenia i być łatwo dostępne. Urządzenia nie należy podłączać do przetworników napięcia, transformatorów ani przedłużaczy.
- ZAGROŻENIE POŻAREM — NIE niszczyć kartek z pozytywką lub bateriami.
- Urządzenie jest przeznaczone tylko do użytku w zamkniętych pomieszczeniach.

## MOŻLIWOŚCI – NISZCZENIE (SZCZELINA DO PODAWANIA RĘCZNEGO)

### 200C/150C



Papier A4



Zszywki



Do 20 arkuszy ze zszywką — rozdzielić zszyty stos zawierający ponad 20 arkuszy papieru

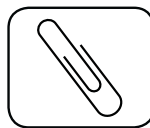

Małe spinacze biurowe

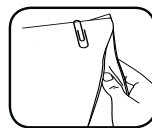

Do 20 arkuszy ze spinaczem — rozdzielić spięty stos zawierający ponad 20 arkuszy papieru

### 200M



Papier A4



Zszywki



Do 20 arkuszy ze zszywką — rozdzielić zszyty stos zawierający ponad 20 arkuszy papieru

## MOŻLIWOŚCI – NISZCZENIE (SZCZELINA DO PODAWANIA RĘCZNEGO)

### 200C/150C

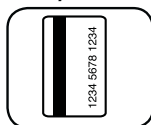

Karty kredytowe



Dyski CD/DVD

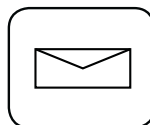

Niechcianą korespondencję

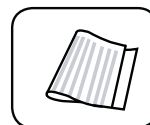

Składany papier

### 200M

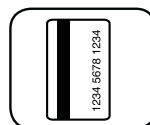

Karty kredytowe

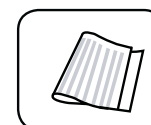

Składany papier

**Nie niszczy:** etykiet przylepnych, wstęg papierowych z perforacją, papieru składanego (automatyczne podawanie), dokumentów sklejanych, czasopism, folii, gazet, kartonu, klipsów biurowych, zszywek przemysłowych, dużych spinaczy do papieru, stosu ponad 20 zszytych lub spiętych arkuszy, zszywek na górnym brzegu arkusza, laminatów, dyskietek 3,5-calowych, teczek, klisz rentgenowskich ani tworzyw sztucznych innych niż wymienione powyżej.

#### Wymiary zniszczonego papieru:

Ścinki (200C/150C).....4 mm x 38 mm  
Mikrościnki (200M).....2 mm x 14 mm

#### Maksymalnie:

Pojemność arkuszy podawanych automatycznie (200C/200M).....200\*  
Pojemność arkuszy podawanych automatycznie (150C).....150\*  
Pojemność arkuszy podawanych ręcznie (200C).....10\*  
Pojemność arkuszy podawanych ręcznie (200M).....8\*(nominalne)/10\*(maks.)  
Pojemność arkuszy podawanych ręcznie (150C).....8\*  
\*Papier A4 (70 g) przy napięciu 220–240V, 50/60 Hz, 2,0 A (200C), 2,5 A (200M); 220–240V, 50 Hz, 2,0 A (150C); cięższy papier, większa wilgotność lub prąd inny niż znamionowy może zmniejszyć wydajność.

## PODSTAWY OBSŁUGI NISZCZARKI



### 200C

**Praca ciągła:** maksymalnie 25 minut

**UWAGA:** po każdym cięciu niszcarka jeszcze krótko pracuje, aż do opróżnienia szczeliny wejściowej. Praca ciągła trwająca powyżej 25 minut spowoduje automatyczne przerwanie działania urządzenia na 25 minut w celu umożliwienia jego ostygnięcia.



### 200M

**Praca ciągła:** maksymalnie 20 minut

**UWAGA:** po każdym cięciu niszcarka jeszcze krótko pracuje, aż do opróżnienia szczeliny wejściowej. Praca ciągła trwająca powyżej 20 minut spowoduje automatyczne przerwanie działania urządzenia na 25 minut w celu umożliwienia jego ostygnięcia.



### 150C

**Praca ciągła:** maksymalnie 12 minut

**UWAGA:** po każdym cięciu niszcarka jeszcze krótko pracuje, aż do opróżnienia szczeliny wejściowej. Praca ciągła trwająca powyżej 12 minut spowoduje automatyczne przerwanie działania urządzenia na 25 minut w celu umożliwienia jego ostygnięcia.

#### PODAWANIE AUTOMATYCZNE

\* Nie otwierać pokrywy po rozpoczęciu cyklu niszczenia.

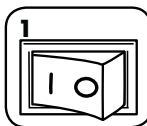

Włożyć wtyczkę do gniazda zasilania i przestawić przełącznik odcinania zasilania w położenie Wł. (I).

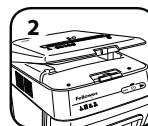

Otworzyć pokrywę.



Dodać papier. Szczegółową instrukcję ładowania podano w punkcie poniżej.

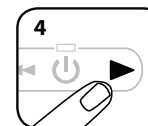

Zamknąć pokrywę i nacisnąć przycisk start (▶), aby rozpocząć niszczenie.

#### PODAWANIE RĘCZNE

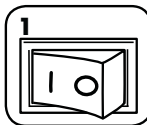

Włożyć wtyczkę do gniazda zasilania i przestawić przełącznik odcinający zasilanie w położenie Wł. (I).

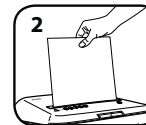

Wsunąć papier prosto do szczeliny na papier i cofnąć rękę.



Przytrzymać płytę CD (200C/150C)/karton za krawędź, wprowadzić prosto do otworu na papier i puścić.

**Uwaga:** nie można używać podawania ręcznego, gdy używane jest podawanie automatyczne. Kiedy pokrywa jest otwarta, niszcarka nie działa.

#### INSTRUKCJA ŁADOWANIA

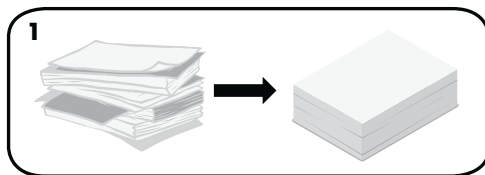

Ułożyć papier w równy stos.

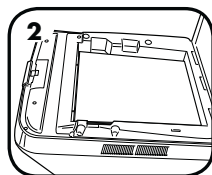

Aby odbieralnik prawidłowo pobierał materiał, papier należy ułożyć płasko i wyrównać z krawędzią podajnika.

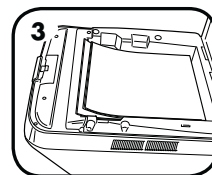

Papier należy ułożyć płasko i wyrównać z krawędzią podajnika.

## ZAAWANSOWANE FUNKCJE URZĄDZENIA



### SILENT SHRED™

#### Technologia SilentShred™

Niszczanie bez uciążliwych hałasów.



### SLEEP MODE

#### Tryb uśpienia

Funkcja oszczędzania energii powoduje automatyczne wyłączenie urządzenia po upływie 2 minut braku aktywności.



### AUTO REVERSE

#### Automatyczne cofanie

Zatrzymuje i cofa papier w przypadku jego zablokowania.



## SLEEP MODE SPOSÓB DZIAŁANIA TRYBU UŚPIENIA

Funkcja ta powoduje automatyczne wyłączenie niszczarki po upływie 2 minut braku aktywności.

### KIEDY JEST AKTYWNY TRYB UŚPIENIA



1 W celu wyjścia z trybu czuwania otworzyć pokrywę i załadować papier.

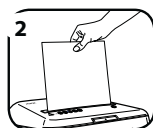

2 albo Włożyć papier.

Dodatkowe informacje na temat wszystkich zaawansowanych funkcji produktów firmy Fellowes można znaleźć pod adresem [www.fellowes.com](http://www.fellowes.com).

## KONSERWACJA URZĄDZENIA

### OLIWIENIE NISZCZARKI

Ostrza tnące na ścinki i mikrościnki wymagają okresowego oliwienia w celu zachowania optymalnych parametrów pracy. Jeżeli nie są smarowane, niszczarka może przyjmować mniejszą liczbę kartek, pracować głośno podczas niszczenia, a po pewnym czasie przestać działać. Aby uniknąć takich problemów, należy oliwić niszczarkę przy każdym opróżnieniu kosza na ścinki.

### NALEŻY WYKONAĆ PONIŻSZĄ PROCEDURĘ NANOSZENIA OLEJU I POWTÓRZYĆ JĄ DWUKROTNIE



1 Otworzyć pokrywę.

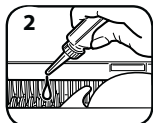

2 \*Ostrożnie rozprowadzić olej po ostrzach (nie zabrudzić olejem podajnika na papier)

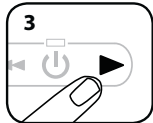

3 Zamknąć pokrywę. Nacisnąć i przytrzymać przycisk przesuwu do przodu (▶) przez 2–3 sekundy.

### OSTROŻNIE

\*Należy stosować tylko olej roślinny w pojemniku z długą końcówką (nie w aerozolu), np. Fellowes 35250.

### CZYSZCZENIE CZUJNIKÓW PODCZERWIENI FUNKCJI AUTOSTART

Czujniki wykrywania papieru są zasadniczo bezobsługowe. Jednak w nielicznych przypadkach może je zasłonić pył papierowy, co spowoduje pracę silnika nawet bez papieru.

(Uwaga: czujniki wykrywania papieru znajdują się w środku szczeliny wejściowej papieru).

### SPOSÓB CZYSZCZENIA CZUJNIKÓW



1 Wyłączyć niszczarkę i wyjąć wtyczkę z gniazda zasilania.

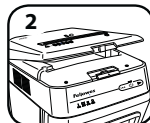

2 Otworzyć pokrywę.

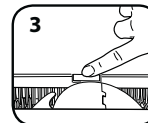

3 Odnaleźć czujnik podczerwieni funkcji autostart.

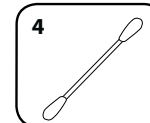

4 Zwilżyć spirytusem końcówkę patyczka do uszu.



5 Oczyszczyć czujniki patyczkiem do uszu.

## ROZWIĄZYWANIE PROBLEMÓW



Przegrzanie: Świecenie tej lampki oznacza, że niszczarka nagrzała się do zbyt wysokiej temperatury i musi ostygnąć. Lampka ostrzegawcza informująca o przegrzaniu świeci przez cały okres stygnięcia niszczarki. W trybie stygnięcia nie można korzystać z niszczarki.



Wymij papier: Jeśli ta lampka świeci, nacisnąć przycisk cofania (◀▶), otworzyć pokrywę i wyjąć papier.



Zapełnienie kosza: Świecenie tej lampki oznacza, że kosz niszczarki jest pełny i wymaga opróżnienia. Używaj worków na ścinki Fellowes 36053.



Otwarty kosz: Kiedy kosz jest otwarty, niszczarka nie działa. Jeśli ta lampka świeci, należy zamknąć kosz, aby wznowić pracę.



---

## English

This product is classified as Electrical and Electronic Equipment. Should the time come for you to dispose of this product please ensure that it is not mixed with general household waste. For proper treatment, recovery and recycling, please take this product to a designated collection point. Please contact your local authority for further details of your nearest designated collection point.

---

## French

Ce produit est classé comme équipement électrique et électronique. Si vous souhaitez mettre ce produit au rebut, veuillez vous assurer qu'il ne soit pas mélangé avec des déchets ménagers généraux. Pour un traitement, une récupération et un recyclage adéquats, veuillez apporter ce produit dans un point de collecte désigné. Veuillez prendre contact avec vos autorités locales pour davantage d'informations concernant votre point de collecte désigné le plus proche.

---

## Spanish

Este producto está clasificado como Equipo eléctrico y electrónico. Si llega el momento en el que necesita desechar este producto, asegúrese de que no se mezcle con los residuos domésticos comunes. Para el correcto tratamiento, valorización y reciclado, lleve este producto a un punto de recogida designado. Póngase en contacto con una autoridad local para obtener más información sobre el punto de recogida designado más cercano.

---

## German

Dieses Produkt wurde als ein elektrisches und elektronisches Gerät klassifiziert. Sollte für Sie der Zeitpunkt der Entsorgung dieses Produkts gekommen sein, stellen Sie bitte sicher, dass es nicht mit dem gewöhnlichen Hausmüll entsorgt wird. Für angemessene Aufbereitung, Verwertung und Wiederaufbereitung bringen Sie dieses Produkt bitte zu einer entsprechenden Sammelstelle. Für weitere Details zu Ihrer am nächsten gelegenen Sammelstelle kontaktieren Sie bitte Ihre Behörden vor Ort.

---

## Italian

Questo prodotto è classificato come Apparecchiatura Elettrica ed Elettronica. Nel caso in cui sia necessario smaltire questo prodotto, accertarsi che non venga inserito tra i rifiuti domestici. Per un trattamento, recupero e riciclaggio appropriati, conferire questo prodotto presso un punto di raccolta designato. Contattare gli enti locali per maggiori dettagli sul punto di raccolta designato più vicino.

---

## Dutch

Dit product is geclassificeerd als elektrische en elektronische apparatuur. Wanneer de tijd komt waarop dit product moet worden afgevoerd, dient u ervoor te zorgen dat het niet bij het algemene huishoudelijke afval wordt gedaan. Breng dit product naar een aangewezen inzamelpunt, zodat het op de juiste wijze kan worden behandeld, teruggewonnen en gerecycled. Neem contact op met de plaatselijke autoriteiten voor meer informatie over het dichtstbijzijnde aangewezen inzamelpunt.

---

## Swedish

Denna produkt är klassificerad som elektrisk och elektronisk utrustning. När det är dags för dig att kassera denna produkt bör du se till att inte blanda samman den med allmänt hushållsavfall. För att behandla, återhämta och återvinna denna produkt ordentligt bör du ta den till en designerad insamlingspunkt. Kontakta din lokala myndighet för mer information om din närmaste designerade insamlingspunkt.

---

## Danish

Denne produkt er klassificeret som elektrisk og elektronisk udstyr. Hvis tiden er inde for at denne produkt skal kasseres, så sørg for at det ikke bliver blandet sammen med almindelig husholdningsaffald. Bring venligst produktet til et indsamlingssted til korrekt behandling, genindvinding og genbrug. Kontakt de lokale myndigheder for at få flere oplysninger om det nærmeste indsamlingssted.

---

## Finnish

Tämä tuote luokitellaan sähkö- ja elektroniikkalaitteeksi. Jos sinun on hävitettävä tämä tuote, varmista, ettei sitä hävitetä lajittelemattomien kotitalousjätteiden mukana. Vie tämä tuote erityiseen jätteenkeruupisteeseen, joka hoitaa käytetyn laitteen asianmukaisen käsittelyn, talteenoton ja kierrätyksen. Voit pyytää lisätietoja lähimmästä virallisesta jätteenkeruupisteestä paikallisilta viranomaisilta.

---

## Norwegian

Denne produktet klassifiseres som elektrisk og elektronisk utstyr. Dersom det skulle bli aktuelt for deg å avhende produktet ber vi deg forsikre deg om at det ikke kastes i husholdningsavfallet. For riktig avhending, gjenvinning og resirkulering, vennligst ta dette produktet med til et dertil egnet returpunkt. Vennligst kontakt dine lokale myndigheter for ytterligere detaljer om ditt nærmeste innsamlingssted.

---

## Polish

Ten produkt jest sklasyfikowany jako sprzęt elektryczny i elektroniczny. Przy jego utylizacji należy dopilnować, by nie został wyrzucony razem z odpadami domowymi. Należy dostarczyć go do odpowiedniego punktu zbiórki odpadów, gdzie zostanie poddany właściwemu przetworzeniu, odzyskowi i recyklingowi. Szczegółowe informacje na temat najbliższego punktu zbiórki odpadów można uzyskać, kontaktując się z lokalnymi władzami.

---

## Russian

Данное изделие классифицировано как электрическое и электронное оборудование. По истечении срока эксплуатации изделия не утилизируйте его вместе с бытовыми отходами. Для обеспечения надлежащей обработки, вторичного использования и переработки изделие следует сдать в специализированный пункт приема. Для получения детальной информации касаемо ближайшего специализированного пункта приема утильсырья обратитесь в местные органы власти.

---

## Greek

Αυτό το προϊόν είναι ταξινομημένο ως Ηλεκτρικός και Ηλεκτρονικός Εξοπλισμός. Όταν έρθει η ώρα για την απόρριψη του προϊόντος, βεβαιωθείτε ότι δεν θα απορριφθεί με τα γενικά οικιακά απορρίμματα. Για τη σωστή επεξεργασία, ανάκτηση και ανακύκλωση, παραδώστε το προϊόν σε ένα κατάλληλο κέντρο συλλογής. Παρακαλούμε επικοινωνήστε με την αρμόδια τοπική αρχή για περαιτέρω λεπτομέρειες σχετικά με το πλησιέστερο κέντρο συλλογής.

---

## Turkish

Bu ürün, Elektriksel ve Elektronik Ekipman olarak sınıflandırılmıştır. Bu ürünün atılacağı an geldiğinde bu ürünün ev atığı ile karışmadığından emin olun. Uygun muamele, geri kazanım ve geri dönüşüm için lütfen bu ürünü belirlenmiş toplama noktasına götürün. Belirlenmiş en yakın toplama noktanızın ayrıntıları için yerel yetkililere danışın.

---

## Czech

Tento výrobek je klasifikován jako elektrické a elektronické zařízení. Bude-li třeba tento výrobek již zlikvidovat, dbejte prosím na to, aby nebyl vyhozen do běžného domovního odpadu. Nležité zpracování, využití a recyklaci tohoto výrobku zajistí určené sběrné místo. Pro další informace o nejbližším určeném sběrném místě se obraťte na příslušný místní úřad.

---

## Slovak

Tento produkt je klasifikovaný ako elektrické a elektronické zariadenie. Ak dôjde k likvidácii tohto produktu, zaistite, aby nebol zlikvidovaný spolu so všeobecným odpadom z domácnosti. Na účely správneho spracovania, zhodnotenia a recyklácie zanešte tento produkt na určené zberné miesto. Ďalšie informácie o najbližšom určenom zbernom mieste vám poskytnie váš miestny úrad.

---

## Hungarian

Ez a termék Elektromos és elektronikus berendezés besorolású. Ha elérkezett az idő a termék leselejtezésére, akkor ügyeljen rá, hogy a termék ne kerüljön az általános háztartási hulladékok közé. A megfelelő kezelés, feldolgozás és újrahasznosítás érdekében, kérjük, juttassa el a terméket egy kijelölt hulladékgyűjtő helyre. A legközelebbi kijelölt hulladékgyűjtő hellyel kapcsolatos információkért forduljon a helyi hatóságokhoz.

---

## Portuguese

Este produto está classificado como Equipamento Elétrico e Eletrónico. Quando tiver que eliminar este produto, assegure-se de que não o mistura com o lixo doméstico geral. Para informação sobre tratamento adequado, recuperação e reciclagem, entregue este produto num ponto de recolha designado. Contacte a sua autoridade local para mais detalhes sobre o ponto de recolha mais próximo de si.

---

## Croatian

Proizvod je klasificiran kao električna i elektronička oprema. Ako odlažete proizvod, nemojte ga odlagati zajedno s uobičajenim kućnim otpadom. Odnosite proizvod na predviđeno mjesto za prikupljanje radi pravilne obrade, uporabe i reciklaže. Za detaljne informacije o najbližem mjestu za prikupljanje obratite se lokalnoj upravi.

---

## Serbian

Ovaj proizvod je klasifikovan kao električna i elektronska oprema. Kada dođe vreme za odlaganje ovog proizvoda u otpad, postarajte se da ne bude izmešan sa komunalnim otpadom. U cilju odgovarajuće obrade, iskorišćavanja i reciklaže, odnesite ovaj proizvod na naznačeno mesto za prikupljanje. Obratite se lokalnom nadležnom organu za dodatne podatke o najbližem mestu za prikupljanje.

---

## Bulgarian

Този продукт е класифициран като електрическо и електронно оборудване. Ако трябва да изхвърлите този продукт, се уверете, че не е смесен с общите битови отпадъци. За правилно третиране, оползотворяване и рециклиране предайте този продукт на специализиран пункт за събиране на отпадъци. Моля, обърнете се към вашите местни власти за повече подробности относно най-близкия специализиран пункт за събиране на отпадъци.

---

## Română

Acest produs este clasificat drept echipament electric și electronic. Dacă va veni timpul să eliminați acest produs, vă rugăm să vă asigurați că nu este amestecat cu deșeurile menajere. Pentru tratarea, recuperarea și reciclarea corespunzătoare, vă rugăm să duceți acest produs la un punct de colectare desemnat. Vă rugăm să contactați autoritățile locale pentru mai multe detalii despre cel mai apropiat punct de colectare desemnat.

---

## العربية

هذا المنتج مُصنَّف كجهاز إلكتروني كهربائي. وإذا حان الوقت للتخلص منه، فيرجى التأكد من ألا يختلط مع النفايات المنزلية العامة. ولمعالجة هذا المنتج وإصلاحه وإعادة تدويره بالطريقة المناسبة، يرجى أخذه إلى نقطة تجميع مُخصصة لذلك. ويرجى الاتصال بالهيئة المحلية المختصة للاطلاع على مزيد من التفاصيل عن أقرب نقطة تجميع معنية.

---

## Hebrew

מוצר זה מסווג כציוד חשמלי ואלקטרוני. במידה ויגיע המועד להשליך מוצר זה, אנא הקפידו שלא להשליכו עם הפסולת הביתית הכללית. לטיפול, אחזור ומחזור נאותים, נא להביא מוצר זה אל אתר איסוף ייעודי. נא ליצור קשר עם הרשות המקומית לקבלת פרטים לגבי אתר האיסוף הייעודי הקרוב ביותר אליך.